

COMMUNE de Azille

**P.L.U.
PLAN LOCAL
D'URBANISME**

**Plan général
PLAN DE ZONAGE**

Arrêté le : 24 avril 2007

Approuvé le : 26 mai 2008





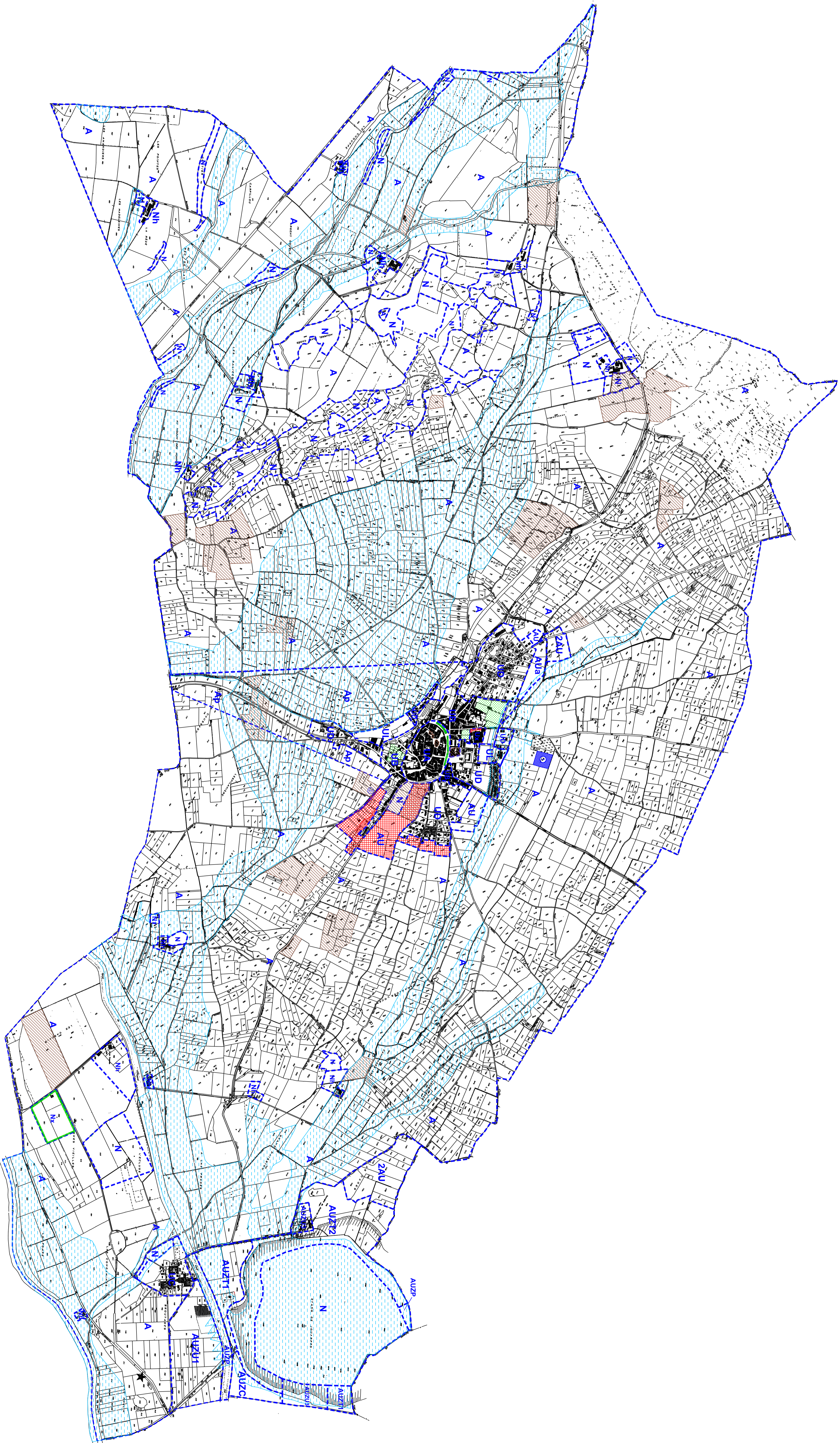

G2C environnement

Echelle: 1 / 10 000

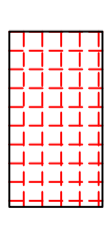
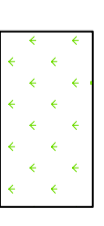

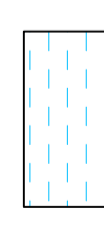
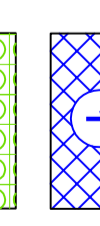
3.1



-  Limite de zone ou de secteur
-  Secteur dans lequel, en cas de réalisation d'un programme de logements, 20% de ce programme doit être affecté à des catégories de logements locaux, notamment sociaux
-  Secteur cultivé Inconstructible en application de l'article L-123.1.9° du code de l'urbanisme
-  Eléments protégés au titre de l'article L.123.1.7° du code de l'urbanisme
-  Zone soumise aux dispositions du PPRI
-  Emplacement réservé
-  Espace boisé classé
-  Zone non aedificandis
-  Site archéologique
- ZONE U** Zone urbaine
- ZONE AU** Zone à urbaniser
- ZONE N** Zone naturelle et forestière
- ZONE A** Zone agricole

N

